ГТРК «Амур»

19 июня 2020 года

Динамика индекса промышленного производства

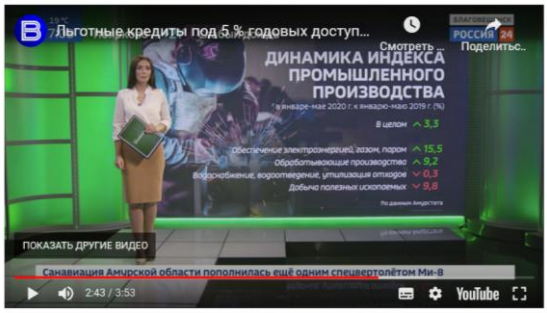

Реальная помощь в условиях борьбы с коронавирусом. Областная поддержка пользуется среди амурских предпринимателей большим спросом. В первые же дни действия программы поступило около полусотни обращений.

Льготные кредиты под 5 процентов годовых доступны амурским сельхотоваропроизводителям, работающим на экспорт. Участие в программе координирует областное отраслевое министерство.

Индекс промышленного производства в области с начала года увеличился на 3 с лишним процента. Особенно заметен рост в энергетике - 15 процентов, сообщают региональные статистики.

Меньше месяца осталось для внесения налога на доходы физических лиц за прошлый год. Это надо сделать до 15 июля, хотя сроки отчёта по самой декларации были сдвинуты до 30, напоминает управление ФНС.

https://gtrkamur.ru/video/broadcasts/economic/36587